

REGLAMENTO OFICIAL – PEQUE PIENZU 2026

G.M. Picu Pienzu – Arriondas (Asturies)

22 de marzo de 2026

Parque de la Llera y Parque de la Concordia

1. Descripción de la prueba

La **Peque Pienzu 2026** es una actividad infantil organizada por el Grupo de Montaña Picu Pienzu. Se trata de una **carrera de carácter no competitivo**, cuyo objetivo principal es fomentar la participación, la convivencia y el disfrute del deporte en la naturaleza entre los más pequeños.

2. Categorías y distancias

Las pruebas se realizarán en el Parque de la Llera y zona de la Concordia, con los siguientes horarios y distancias:

Chupetines (nacidos en 2020, 2021 y 2022)

- **Hora de salida:** 10:15 h
- **Distancia:** 200 m

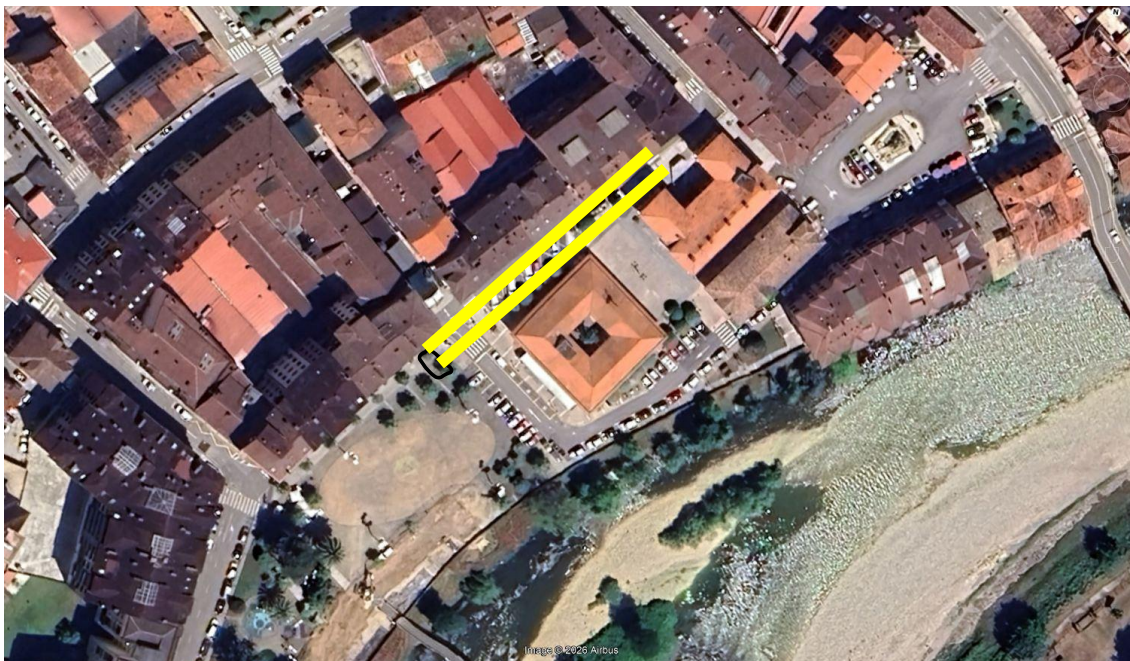

🦌 **Cervatillos (nacidos en 2019, 2018, 2017 y 2016)**

- Hora de salida: 10:30 h
- Distancia: 600 m



🦌 **Gamos (nacidos en 2015, 2014 y 2013)**

- Hora de salida: 10:50 h
- Distancia: 1200 m

Nota: Los horarios podrán modificarse ligeramente por razones organizativas.



3. Carácter no competitivo

La Peque Pienzu es una prueba **recreativa**, sin clasificación final, sin cronometraje y sin premios por orden de llegada.

Todos los niños y niñas son considerados ganadores por el mero hecho de participar.

NO HABRÁ ENTREGA DE PREMIOS, todos los participantes tendrán una medalla conmemorativa y un detalle al finalizar la prueba.

4. Premios y obsequios

Al cruzar la línea de meta:

- **Todos los participantes recibirán una medalla.**
 - **Todos recibirán un detalle conmemorativo de la prueba.**
-

5. Inscripciones

- Se realizarán por los medios habilitados por la organización (web de EMPATE o presencial (el día de la carrera habrá formularios de inscripción)).
 - La inscripción implica la **aceptación total de este reglamento**.
-

6. Responsabilidad

- Los menores **deben estar acompañados en todo momento por un familiar o tutor legal**, antes, durante y después de la carrera.
 - La responsabilidad sobre la participación recae en las **familias**, quienes certifican que el menor se encuentra en condiciones físicas adecuadas para realizar la actividad.
 - La organización **NO SE HACE RESPONSABLE** de accidentes, lesiones o incidentes que pudieran producirse durante la prueba, al tratarse de un evento infantil en el que participan menores bajo supervisión familiar.
-

7. Uso de imágenes y difusión

La participación en la prueba implica la **autorización para el uso y difusión de fotografías y vídeos** tomados durante el evento con fines divulgativos, informativos o promocionales por parte del G.M. Picu Pienzu.

La organización se compromete a un uso respetuoso y adecuado del material audiovisual.

8. Normas generales

- Es obligatorio respetar las indicaciones de la organización y voluntariado.

- No se permite el uso de bicicletas, patinetes o similares durante las carreras.
 - Los recorridos estarán señalizados y deberán seguirse íntegramente.
 - La organización podrá suspender o modificar horarios por causas meteorológicas o de seguridad.
-

9. Aceptación del reglamento

La inscripción y participación en la Peque Pienzu 2026 implica la **aceptación total del presente reglamento**.

Lo no previsto será resuelto por la organización.