

SAN SILVESTRE 2022

NAVA, 31 de Diciembre de 2022.

Plaza Manuel Uría



MEMORIA TECNICA

CARRERAS SAN SILVESTRE



MEMORIA TECNICA SAN SILVESTRE NAVA 2022 – PRUEBA A PIE

La San Silvestre de Nava 2022, será organizada por el Servicio Municipal de Deportes en colaboración con los clubs de atletismo de Nava.

Debido a la pandemia que se está viviendo en este momento, la organización pretende realizar un formato de prueba deportiva popular pero siempre bajo la premisa de mantener lo más posible las medidas higienico-sanitarias, aplicando máximas normas de higiene y prevención, basándose en todo momento en las recomendaciones de las Autoridades Sanitarias, así como del Protocolo elaborado por la organización y validado con Salud Publica del Principado de Asturias.

Todas las medidas de este documento podrán ser modificadas en función de posibles cambios que puedan introducir las Autoridades Sanitarias del Principado de Asturias.

ARTÍCULO 1. FECHA DE LA PRUEBA Y HORARIO

El día 31 de diciembre de 2022, se celebrará la San Silvestre de Nava, que se disputará sobre varios circuitos urbanos de la Villa dependiendo de la categoría.

Carreras Infantiles: A Partir de las 16 horas

Carrera Adultos (A partir de los 16 años) 17:30 horas

ARTÍCULO 2. INSCRIPCIONES

El Procedimiento de inscripción será on line en la página www.empa-t.com de forma gratuita.

Las carreras están abiertas a todos cuantos quieran participar en la misma, siempre que su edad este dentro de las categorías establecidas.

Queda terminantemente prohibido participar en la prueba sin estar inscrito, así como la participación con animales y/o carritos.

En las categorías de menores, solo podrán participar aquellos niños/ as que puedan completar el recorrido por sus propios medios, nunca en compañía de un adulto/a o acompañante, a excepción de la categoría de chupetines, en la cual, podrá acceder un adulto/ a o acompañante por niño/a.

No se podrán realizar inscripciones el mismo día de la prueba para ninguna categoría.

Si por motivo de la situación covid-19 hubiera restricciones de aforo tendrán prioridad aquellos participantes que se hayan inscrito primero.

Los participantes, por el hecho de inscribirse libre y voluntariamente, declara conocer y aceptar plenamente el presente reglamento, así, como el documento de exención de responsabilidades, en el que, entre otras cosas, se comprometen a no asistir a la prueba en caso haber estado contagiado, salvo que tenga resultados negativos en un test PCR, así como que conocen y aceptan las medidas que se indican en el presente documento.

Al inscribirse en la San Silvestre de Nava 2022, los participantes dan su consentimiento al tratamiento de datos en base al Reglamento General de Protección de Datos RGPD ley que afecta a toda la Unión Europea aprobada en 2016 y en vigor desde el pasado 25 de mayo de 2018, por sí mismo o mediante terceras entidades, traten automáticamente y con finalidad exclusivamente deportiva, promocional o comercial, sus datos de carácter personal.

Asimismo y de acuerdo a los intereses deportivos, de promoción, distribución y explotación del San Silvestre de Nava 2022 para todo el mundo (reproducción de fotografías de la prueba, publicación de listados clasificatorios, etc...) mediante cualquier dispositivo (Internet, publicidad, etc...) y sin límite temporal, los inscritos ceden de manera expresa a la organización el derecho a reproducir el nombre y apellidos, el sitio obtenido en la clasificación general y la propia del participante, la categoría, la marca deportiva realizada y a su imagen.

ARTICULO 3. RESPONSABILIDAD

La participación en el evento está bajo la responsabilidad y propio riesgo de los participantes. Los participantes en dicha prueba manifiestan, al haberse inscrito en la misma, que se encuentran en plenas facultades físicas y mentales, que no padecen ninguna enfermedad que les incapacite para la práctica deportiva, realizándose el oportuno reconocimiento médico. Eximen de responsabilidad a la organización por cualquier percance sufrido previo o durante la prueba.

La organización no se hace responsable de los daños morales o materiales que a sí mismo o a otras personas ocasionen los participantes de esta prueba, así como de las negligencias o imprudencias que puedan cometerse durante el transcurso de la misma.

La organización dispondrá de servicio de ambulancia.

ARTÍCULO 4. RECOGIDA DE DORSALES

La recogida de dorsales y la bolsa del corredor tendrá lugar el día 31 diciembre (día de la prueba), a partir de las 12:00 h y hasta media hora antes del inicio de cada prueba en la Plaza Manuel Uría. Para la recogida del mismo el personal de organización utilizará mascarilla, así como gel de desinfección que se utilizará antes y después de atender a cada participante. En el caso de los participantes accederán a la zona de recogida el dorsal previa desinfección de manos, separados en la fila para recoger el dorsal y deberán llevar obligatoriamente mascarilla.

Se podrá recoger la inscripción de otra persona, presentando los datos de identidad de la misma y obligatoriamente el correspondiente pliego de descarga de responsabilidad debidamente firmado por el inscrito o su representante legal.

ACCESO, RECOGIDA Y SALIDA DE ZONA DE DORSALES

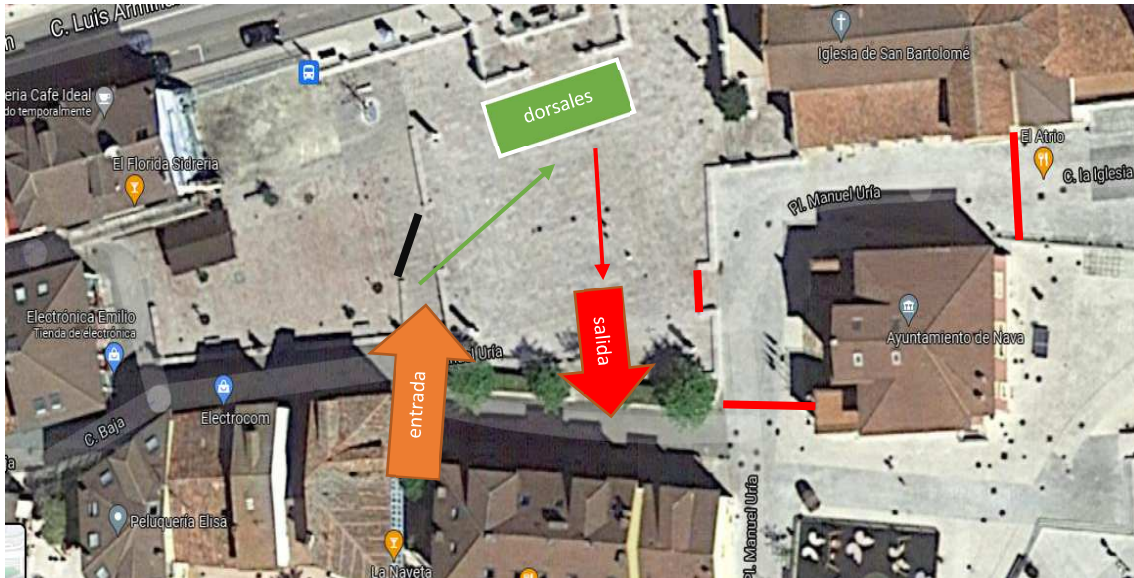

ÁRTICULO 5. RECORRIDOS POR CATEGORIAS

CHUPETINES (1,2 Y 3 AÑOS) + - 50 metros



MINIBENJAMINES (4-5 AÑOS) + - 100 metros

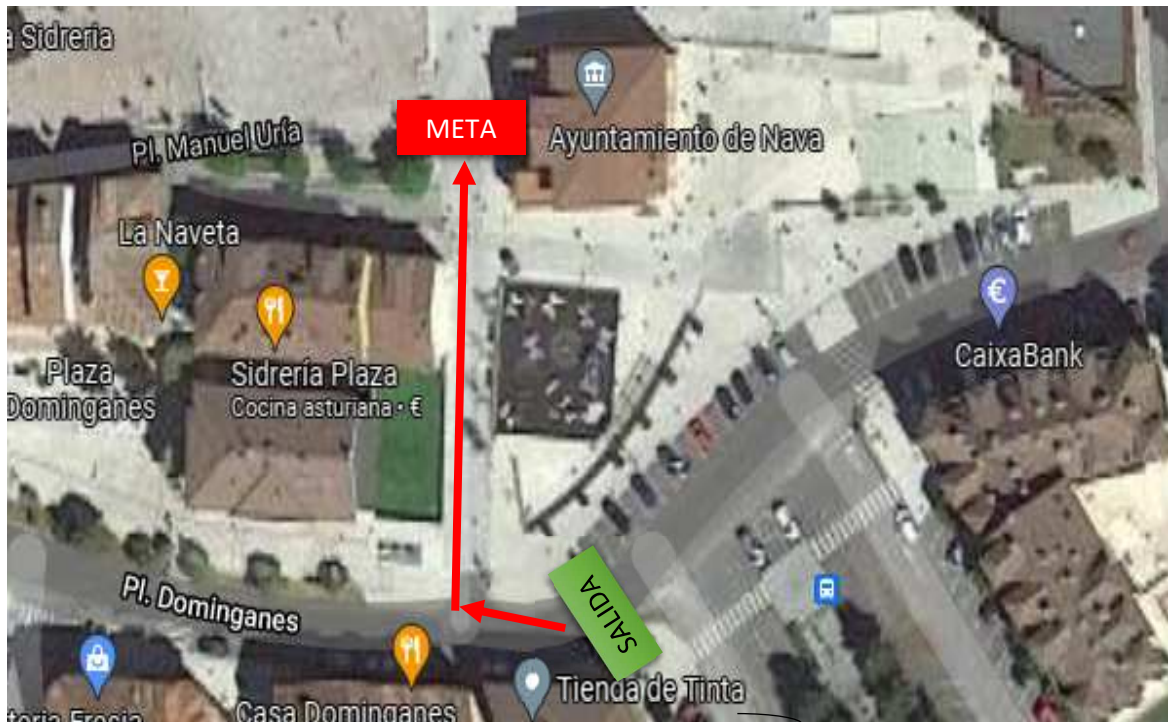

- PREBENJAMINES (6-7 AÑOS) (1 VUELTA AL CIRCUITO)
- BENJAMINES (8-9 AÑOS) (1 VUELTA AL CIRCUITO)
- ALEVINES (10-11 AÑOS) (1 VUELTA AL CIRCUITO)
- INFANTILES (12-13) (2 VUELTAS AL CIRCUITO)

+ - 300 metros



CADETES (14-15 AÑOS) + - 600 metros



CATEGORIA ABSOLUTA (+ - 2 km 500 metr

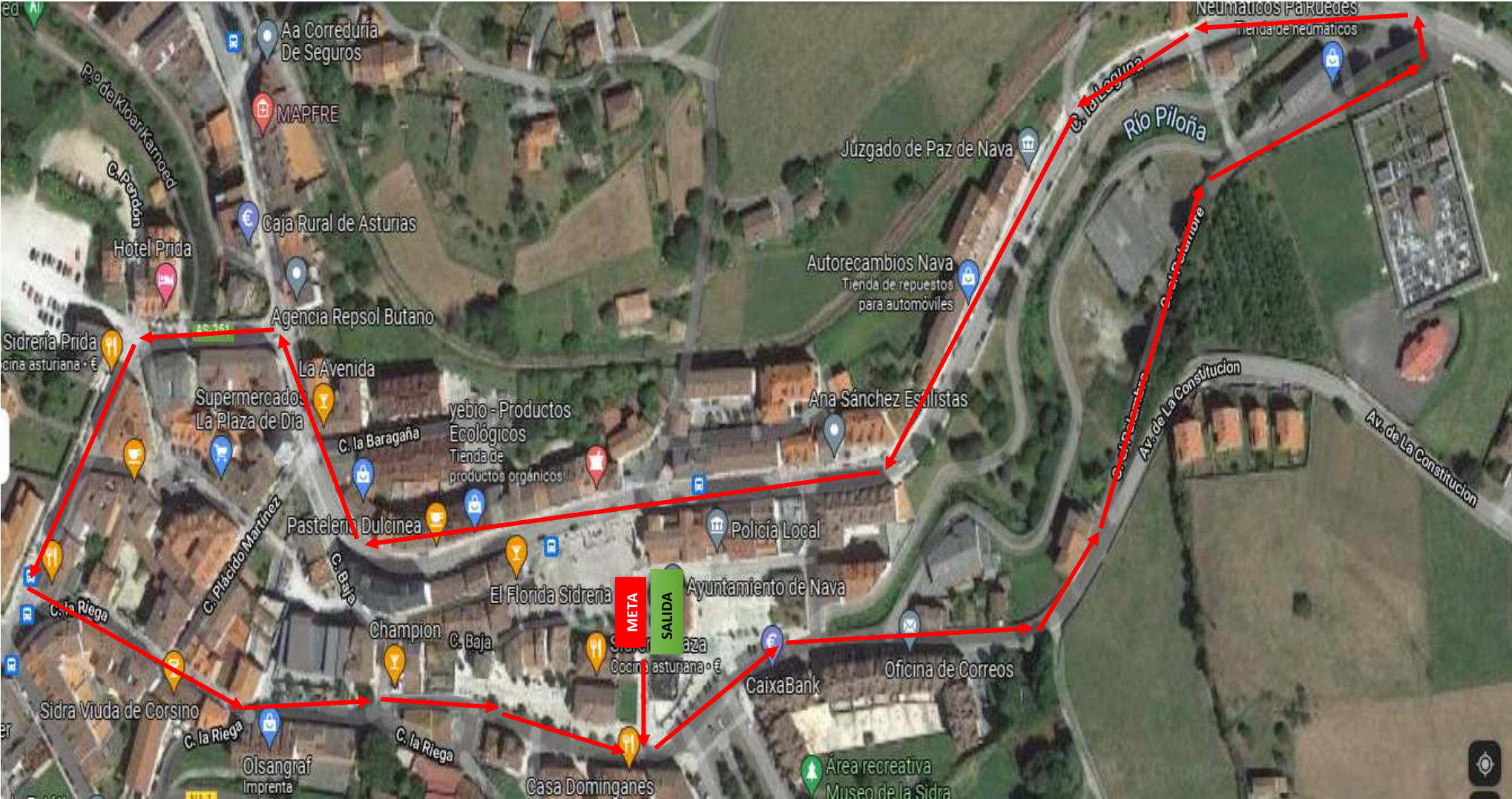

ARTÍCULO 6. SALIDA

La salida será delante del Ayuntamiento de Nava. El acceso a la misma estará en todo momento cerrado a los participantes hasta 10 minutos antes la salida.

ZONA DE SALIDA Y SALIDA

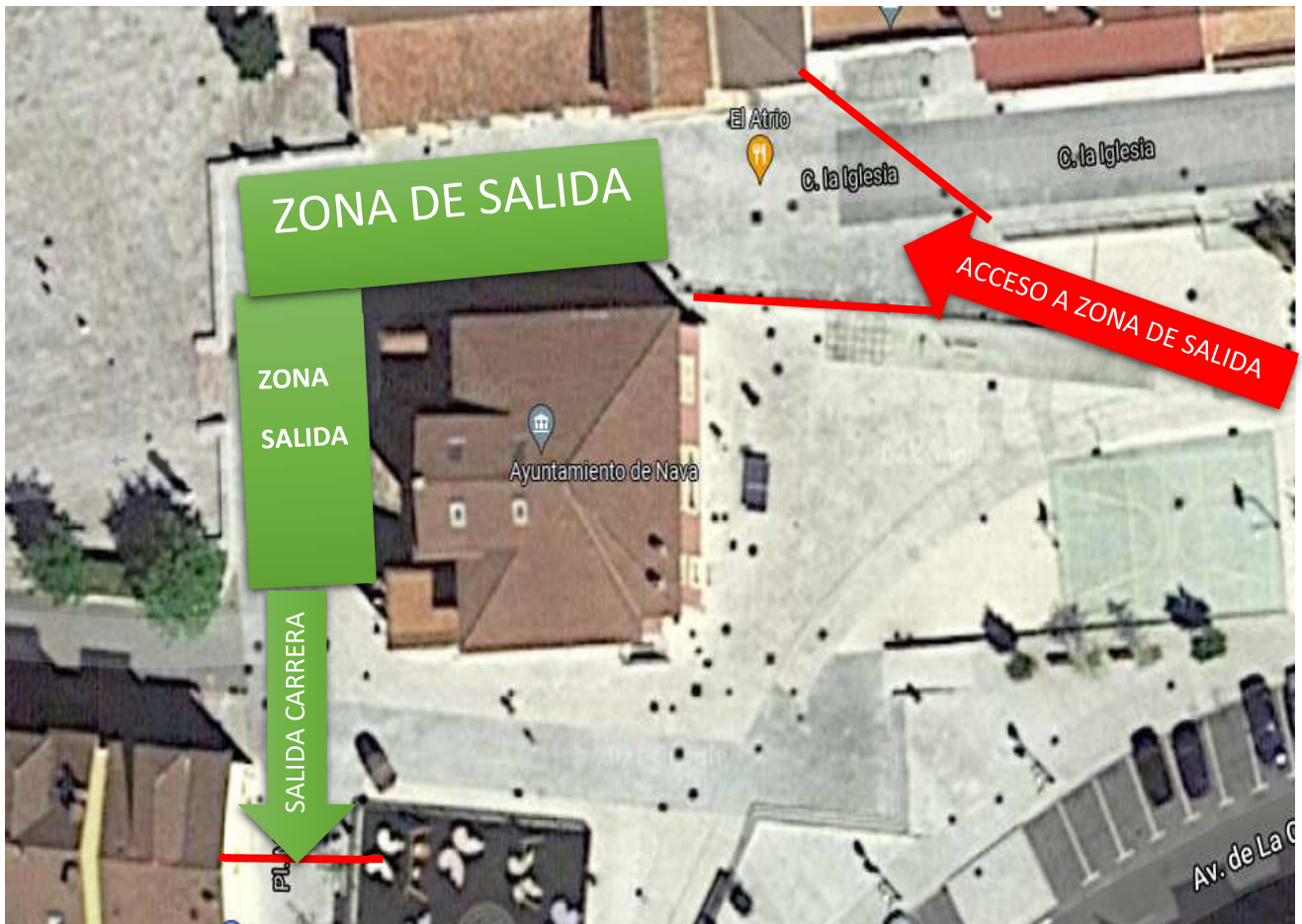

ÁRTICULO 7. META

ZONA DE META



ÁRTICULO 8. CLASIFICACIONES, ENTREGA DE PREMIOS.

Se elimina el punto de publicación física de los listados, por ser un lugar de concentración de personas (también en el caos de las listas para ver su dorsal). Las clasificaciones se publicarán directamente en la web al finalizar el evento.

Habrà una ceremonia de entregas de Trofeos:

- Horario sin concretar ya que dependerà del número de participantes y la duración de la carrera.

- Habrá pódium para los 3 primeros hombres y mujeres de la clasificación general, así como para los 3 primeros hombres y mujeres de cada categoría (**dichas entregas de trofeos en el caso de las carreras de menores, se realizarán directamente una vez finalizada cada carrera de cada categoría**).

El protocolo de Seguridad para la entrega de premios será el siguiente:

- Los cajones de pódium están separados, de modo que entre cada cajón haya 1,5 m. de separación.
- No se realizará foto en el cajón central.
- Los participantes subirán al pódium con la mascarilla puesta y sólo se la quitarán para hacer la fotografía. No se felicitarán dándose la mano, de la forma que hasta ahora era habitual.
- Los trofeos serán recogidos por los propios ganadores.
- Las autoridades acompañaran a los ganadores en la entrega de trofeos. La autoridad que acompañe a los trofeos igualmente llevará la mascarilla puesta, y sólo se la quitará para la foto. En la mesa de los trofeos habrá un envase con gel hidroalcohólico a disposición tanto de los participantes ganadores como para las autoridades. El personal de organización que prepare los trofeos en la mesa se desinfectará las manos antes y después de cada colocación e igualmente desinfectará la mesa.
- Se habilitará una zona de espera para todos los premiados para evitar la acumulación que suele ser habitual en la espera para subir al pódium.
- Se solicitará a familiares y fotógrafos que no se agolpen en la valla, si es necesario, las fotos se harán por turnos, solicitando la colaboración de los interesados.

ARTÍCULO 9 - RESPONSABILIDAD PERSONAL.

De todos es sabido que debido a esta nueva situación de pandemia en la que estamos actualmente, nos lleva a tomar estas medidas, por la higiene y la salud tanto de la organización como de los propios participantes, por ello desde la organización se pide que seamos capaces de asumir nuestra responsabilidad personal. Es necesario que tanto participantes como público, actúen dentro y fuera del evento de forma ejemplar. Además de las medidas de distanciamiento y uso de mascarillas, hacemos especial hincapié en evitar vertidos, no queremos que cuando finalice la prueba tengamos el suelo sembrado de mascarillas, botellines de plástico etc.

ENTREGA DE PREMIOS



.

