

MEMORIA TECNICA SAN SILVESTRE NAVA 2021 – PRUEBA A PIE

La San Silvestre de Nava 2021, será organizada por el Servicio Municipal de Deportes en colaboración con los clubs de atletismo de Nava.

Debido a la pandemia que se está viviendo en este momento, la organización pretende realizar un formato de prueba deportiva popular pero siempre bajo la premisa de mantener lo más posible las medidas higienico-sanitarias, aplicando máximas normas de higiene y prevención, basándose en todo momento en las recomendaciones de las Autoridades Sanitarias, así como del Protocolo elaborado por la organización y validado con Salud Publica del Principado de Asturias.

Todas las medidas de este documento podrán ser modificadas en función de posibles cambios que puedan introducir las Autoridades Sanitarias del Principado de Asturias.

ARTÍCULO 1. FECHA DE LA PRUEBA

El día 31 de diciembre de 2021, se celebrará la San Silvestre de Nava, que se disputará sobre varios circuitos urbanos de la Villa dependiendo de la categoría.

ARTÍCULO 2. INSCRIPCIONES

El Procedimiento de inscripción será on line en la página www.empa-t.com de forma gratuita.

Las carreras están abiertas a todos cuantos quieran participar en la misma, siempre que su edad este dentro de las categorías establecidas.

Queda terminantemente prohibido participar en la prueba sin estar inscrito, así como la participación con animales y/o carritos.

En las categorías de menores, solo podrán participar aquellos niños/ as que puedan completar el recorrido por sus propios medios, nunca en compañía de un adulto/a o acompañante, a excepción de la categoría de chupetines, en la cual, podrá acceder un adulto/ a o acompañante por niño/a.

No se podrán realizar inscripciones el mismo día de la prueba para ninguna categoría.

Si por motivo de la situación covid-19 hubiera restricciones de aforo tendrán prioridad aquellos participantes que se hayan inscrito primero.

Los participantes, por el hecho de inscribirse libre y voluntariamente, declara conocer y aceptar plenamente el presente reglamento, así, como el documento de

exención de responsabilidades, en el que, entre otras cosas, se comprometen a no asistir a la prueba en caso haber estado contagiado, salvo que tenga resultados negativos en un test PCR, así como que conocen y aceptan las medidas que se indican en el presente documento.

Al inscribirse en la San Silvestre de Nava 2021, los participantes dan su consentimiento al tratamiento de datos en base al Reglamento General de Protección de Datos RGPD ley que afecta a toda la Unión Europea aprobada en 2016 y en vigor desde el pasado 25 de mayo de 2018, por sí mismo o mediante terceras entidades, traten automáticamente y con finalidad exclusivamente deportiva, promocional o comercial, sus datos de carácter personal.

Asimismo y de acuerdo a los intereses deportivos, de promoción, distribución y explotación del San Silvestre de Nava 2021 para todo el mundo (reproducción de fotografías de la prueba, publicación de listados clasificatorios, etc...) mediante cualquier dispositivo (Internet, publicidad, etc...) y sin límite temporal, los inscritos ceden de manera expresa a la organización el derecho a reproducir el nombre y apellidos, el sitio obtenido en la clasificación general y la propia del participante, la categoría, la marca deportiva realizada y a su imagen.

ARTICULO 3. RESPONSABILIDAD

La participación en el evento está bajo la responsabilidad y propio riesgo de los participantes. Los participantes en dicha prueba manifiestan, al haberse inscrito en la misma, que se encuentran en plenas facultades físicas y mentales, que no padecen ninguna enfermedad que les incapacite para la práctica deportiva, realizándose el oportuno reconocimiento médico. Eximen de responsabilidad a la organización por cualquier percance sufrido previo o durante la prueba.

La organización no se hace responsable de los daños morales o materiales que a sí mismo o a otras personas ocasionen los participantes de esta prueba, así como de las negligencias o imprudencias que puedan cometerse durante el transcurso de la misma.

La organización dispondrá de servicio de ambulancia.

ARTÍCULO 4. RECOGIDA DE DORSALES

La recogida de dorsales y la bolsa del corredor tendrá lugar el día 31 diciembre (día de la prueba), a partir de las 12:00 h y hasta media hora antes del inicio de cada prueba en la Plaza Manuel Uría. Para la recogida del mismo el personal de organización utilizará mascarilla, así como gel de desinfección que se utilizará antes y después de atender a cada participante. En el caso de los participantes accederán a la zona de recogida el dorsal previa desinfección de manos, separados en la fila para recoger el dorsal y deberán llevar obligatoriamente mascarilla.

Se podrá recoger la inscripción de otra persona, presentando los datos de identidad de la misma y obligatoriamente el correspondiente pliego de descarga de responsabilidad debidamente firmado por el inscrito o su representante legal.

ACCESO, RECOGIDA Y SALIDA DE ZONA DE DORSALES

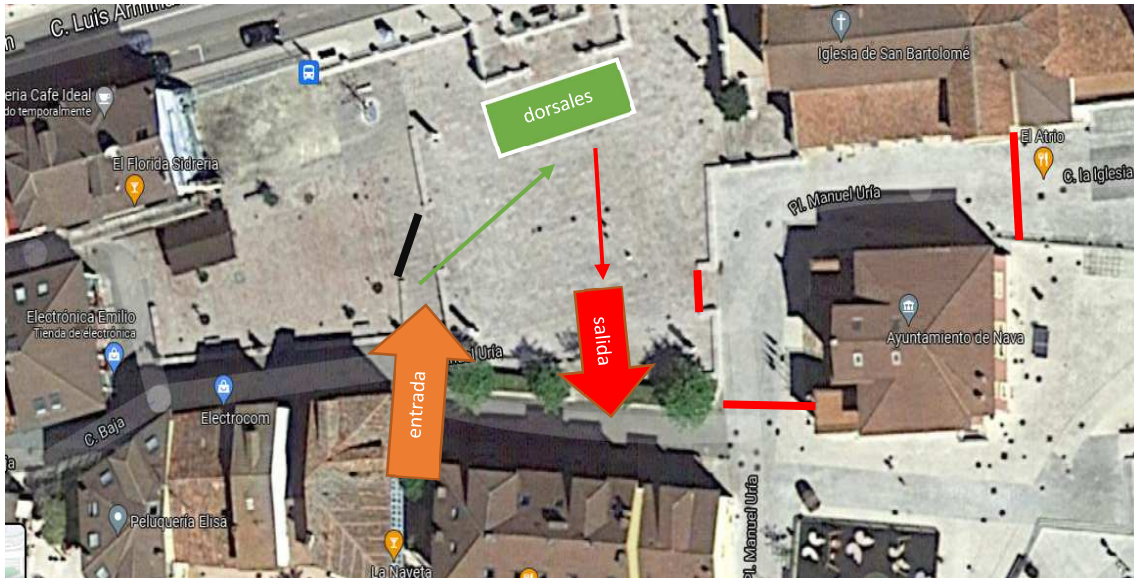

ÁRTICULO 5. RECORRIDOS POR CATEGORIAS

CHUPETINES (1,2 Y 3 AÑOS) + - 50 metros



MINIBENJAMINES (4-5 AÑOS) + - 100 metros

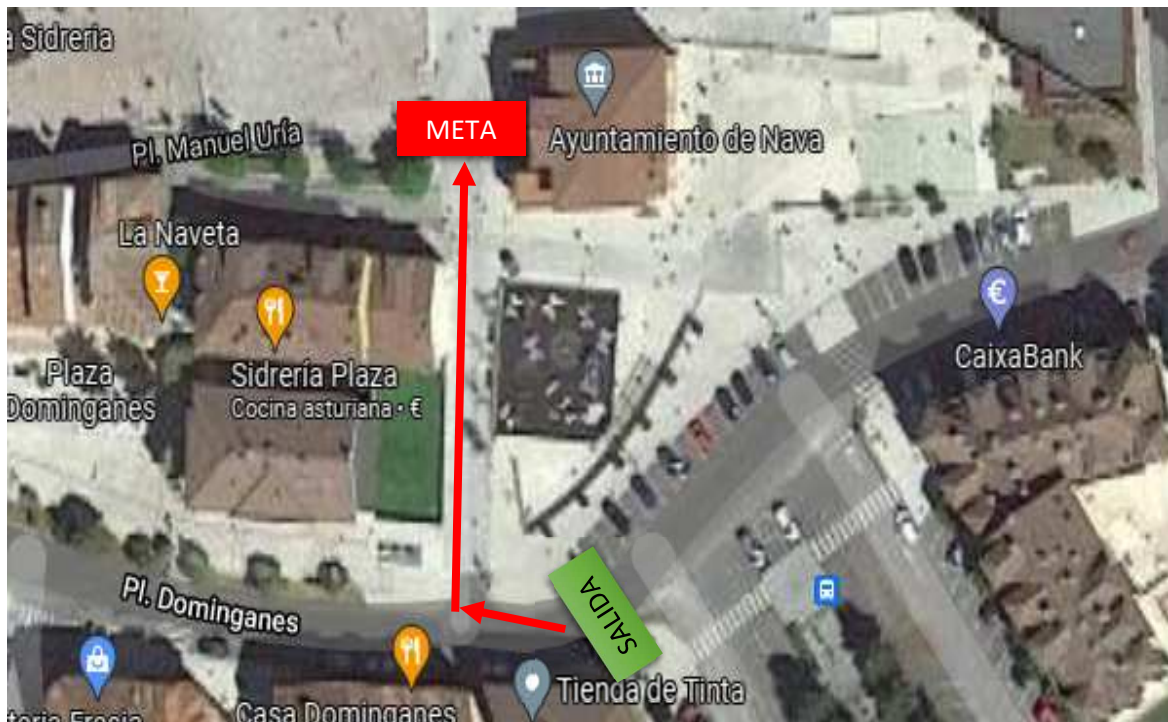

- PREBENJAMINES (6-7 AÑOS) (1 VUELTA AL CIRCUITO)
- BENJAMINES (8-9 AÑOS) (1 VUELTA AL CIRCUITO)
- ALEVINES (10-11 AÑOS) (1 VUELTA AL CIRCUITO)
- INFANTILES (12-13) (2 VUELTAS AL CIRCUITO)

+ - 300 metros



CATEGORIA ABSOLUTA (+ - 2 km 500 metr

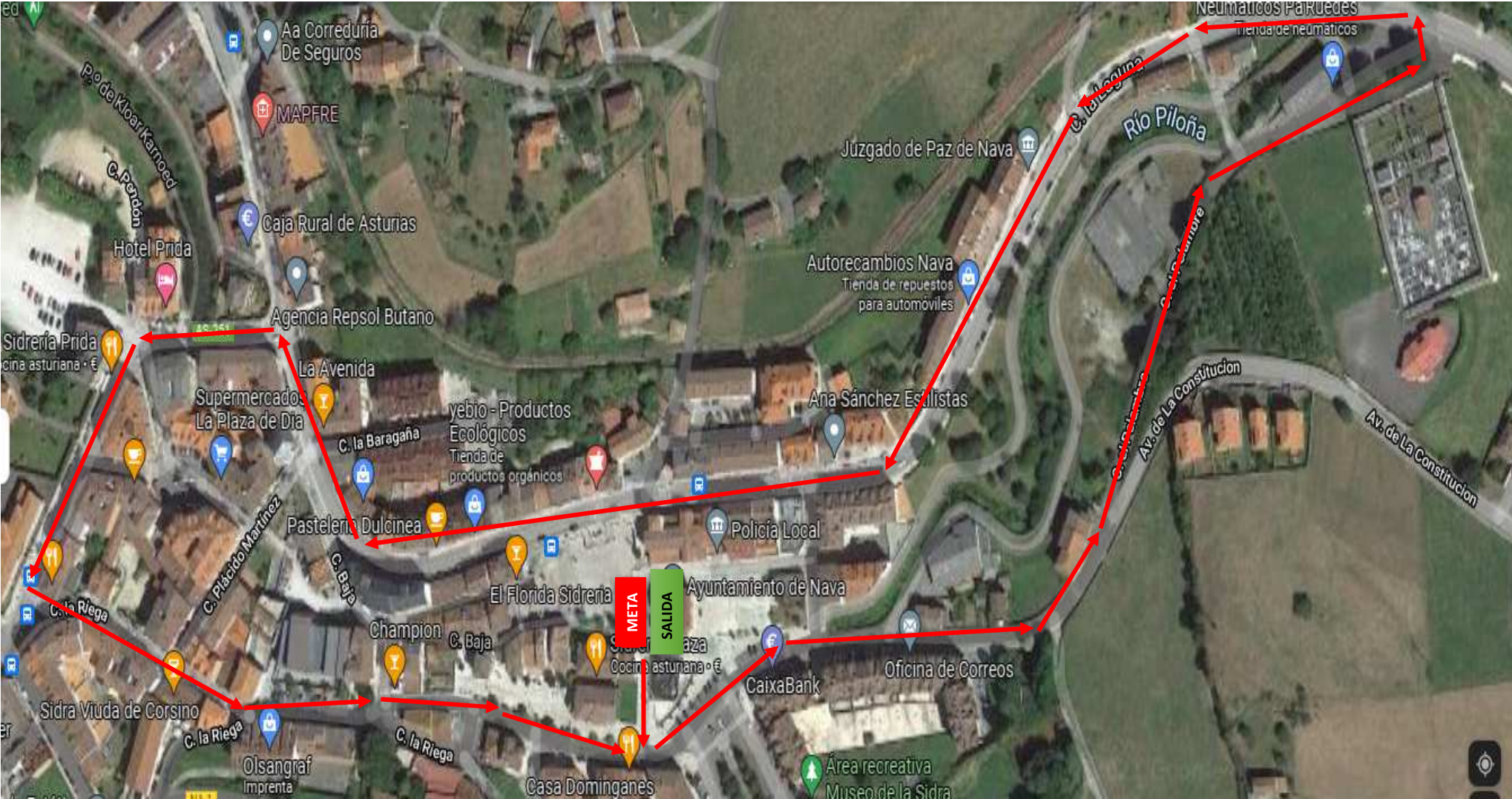

ARTÍCULO 6. SALIDA

La salida será delante del Ayuntamiento de Nava. El acceso a la misma estará en todo momento cerrado a los participantes hasta 10 minutos antes la salida.

El acceso a la ZONA DE SALIDA se realizará por detrás del Ayuntamiento. (como se indica en la imagen)

Antes de entrar en la ZONA DE SALIDA, se comprobará por parte de un miembro de la organización que todos los participantes acceden a la misma con la MASCARILLA OBLIGATORIA, la cual deberán tener puesta durante todo el tiempo que permanezcan en la misma y que solo podrán quitar una vez recorrido 50 metros de carrera (al paso por el segundo arco). También se les proporcionara hidrogel a todos los participantes previo acceso a la misma para la desinfección de manos.

Una vez dada la SALIDA a los participantes estos deberán permanecer con la MASCARILLA puesta hasta pasar por el segundo ARCO DE SALIDA (como se indica en la imagen).

En el caso de las carreras de los menores de edad, solo podrá acceder a la ZONA DE SALIDA un tutor por niño/a, tanto para acceder a la salida como para recoger en la ZONA de PODIUM.

Los participantes deberán ir en todo momento identificados, con el dorsal colocado en el pecho. Los participantes que no cumplan esta norma y el uso obligatorio de la mascarilla serán automáticamente descalificados.

ZONA DE SALIDA Y SALIDA



ÁRTICULO 7. META

Los participantes no se detendrán en la línea de meta a esperar a otros participantes y las felicitaciones se harán guardando la distancia de seguridad. Una vez pasado el arco de meta deberán salir de la zona por donde accedieron a la ZONA DE SALIDA, sin pararse en la misma. (imagen)

Todos los participantes una vez pasado por el arco de meta, deberán colocarse la mascarilla.

ZONA DE META



ÁRTICULO 8. CLASIFICACIONES, ENTREGA DE PREMIOS.

Se elimina el punto de publicación física de los listados, por ser un lugar de concentración de personas (también en el caos de las listas para ver su dorsal). Las clasificaciones se publicarán directamente en la web al finalizar el evento.

Habr  una ceremonia de entregas de Trofeos:

- Horario sin concretar ya que depender  del n mero de participantes y la duraci n de la carrera.
- Habr  p dium para los 3 primeros hombres y mujeres de la clasificaci n general, as  como para los 3 primeros hombres y mujeres de cada categor a **(dichas entregas de trofeos en el caso de las carreras de menores, se realizar n directamente una vez finalizada cada carrera de cada categor a).**

El protocolo de Seguridad para la entrega de premios ser  el siguiente:

- Los cajones de p dium est n separados, de modo que entre cada caj n haya 1,5 m. de separaci n.
- No se realizar  foto en el caj n central.
- Los participantes subir n al p dium con la mascarilla puesta y s lo se la quitar n para hacer la fotograf a. No se felicitar n d ndose la mano, de la forma que hasta ahora era habitual.
- Los trofeos ser n recogidos por los propios ganadores.
- Las autoridades acompa aran a los ganadores en la entrega de trofeos. La autoridad que acompa e a los trofeos igualmente llevar  la mascarilla puesta, y s lo se la quitar  para la foto. En la mesa de los trofeos habr  un envase con gel hidroalcoh lico a disposici n tanto de los participantes ganadores como para las autoridades. El personal de organizaci n que prepare los trofeos en la mesa se desinfectar  las manos antes y despu s de cada colocaci n e igualmente desinfectar  la mesa.
- Se habilitar  una zona de espera para todos los premiados para evitar la acumulaci n que suele ser habitual en la espera para subir al p dium.
- Se solicitar  a familiares y fotogr fos que no se agolpen en la valla, si es necesario, las fotos se har n por turnos, solicitando la colaboraci n de los interesados.

 RTICULO 9 - RESPONSABILIDAD PERSONAL.

De todos es sabido que debido a esta nueva situaci n de pandemia en la que estamos actualmente, nos lleva a tomar estas medidas, por la higiene y la salud tanto de la organizaci n como de los propios participantes, por ello desde la organizaci n se pide que seamos capaces de asumir nuestra responsabilidad personal. Es necesario que tanto participantes como p blico, act en dentro y fuera del evento de forma ejemplar. Adem s de las medidas de distanciamiento y uso de mascarillas, hacemos especial hincapi  en evitar vertidos, no queremos que cuando finalice la prueba tengamos el suelo sembrado de mascarillas, botellines de pl stico etc.

ENTREGA DE PREMIOS



ESTA ACTIVIDAD , PODRA SER MODIFICADA, LIMITADA O ANULADA EN FUNCIÓN A LOS POSIBLES CAMBIOS QUE PUEDAN INTRODUCIR LAS AUTORIDADES SANITARIAS EN MATERIA DEL COIV-19

